

DATA E SEDE DEL CORSO

Il Corso si terrà Venerdì 8 Febbraio 2019 presso la Camera di Commercio di Parma Via Verdi, 2 - 43121 Parma

ISCRIZIONI

Il Corso è accreditato ECM a livello nazionale ed è riservato ad un numero massimo di 200 Medici

Chirurghi Specialisti in:

-Ostetricia e Ginecologia.

-Ematologia

-Reumatologia

-Gastroenterologia

-Neurologia

-Nefrologi

-Medicina interna

Quota di iscrizione per:

-medici specialisti: 200€

-medici specializzandi: 70€

L'iscrizione è da effettuare online collegandosi alla pagina web:

iscrizioni.incentivescongressi.com

L'iscrizione viene considerata valida solo a pagamento ricevuto.

Il pagamento delle iscrizioni potrà essere effettuato tramite:

- Carta di credito

Non è previsto il rimborso della quota di iscrizione per cancellazione o mancata partecipazione al Corso.

- Bonifico bancario. Nome della banca: BANCA POPOLARE di Sondrio Agenzia

n. 1 - Via Crocifissa di Rosa, 59 - 25128 Brescia.

Beneficiario: IncentivesCongressi e Formazione srl. Indirizzo beneficiario: Via Crocifissa di Rosa, 15

- 25128 Brescia. IBAN IT 27 E 05696 11201

000008311X39

Il pagamento tramite bonifico è da effettuare contestualmente all'iscrizione.

PRESIDENTE DEL CORSO

Frusca Tiziana, Parma

Direttore Ostetricia e Ginecologia
Azienda Ospedaliera Universitaria di
Parma

SEGRETARIA SCIENTIFICA

Elvira Di Pasquo

Alice Ferretti

Stefania Fieni

(Parma)

RELATORI E MODERATORI

Chiappa Enrico (Massa Carrara), Conti
Fabrizio (Roma), De Angelis Gian Luigi
(Parma), De Carolis Sara (Roma), Frusca
Tiziana (Parma), Lojacono Andrea
(Brescia), Lopetuso Loris (Roma), Ghi Tullio
(Parma), Manenti Lucio (Parma),
Marietta Marco (Modena), Mekinian
Arsene (Parigi), Meroni Luigi (Milano),
Pazzola Giulia (Reggio Emilia),
Rotondi Mario (Pavia), Santili Daniele
(Parma), Tincani Angela (Brescia),
Vianelli Nicola (Bologna)

SEGRETARIA SCIENTIFICA e PROVIDER ECM N. 3874

Incentives Congressi
— e Formazione srl —

IncentivesCongressi e Formazione srl
Via Crocifissa di Rosa, 15 - 25128 Brescia
tel. +39 030 391026 - fax +39 030 383290
web: www.incentivescongressi.com
mail c.musatti@incentivescongressi.com

MALATTIE AUTOIMMUNI IN GRAVIDANZA: L'OSTETRICO INCONTRA LO SPECIALISTA

Venerdì 8 Febbraio 2019

PARMA

Camera di Commercio

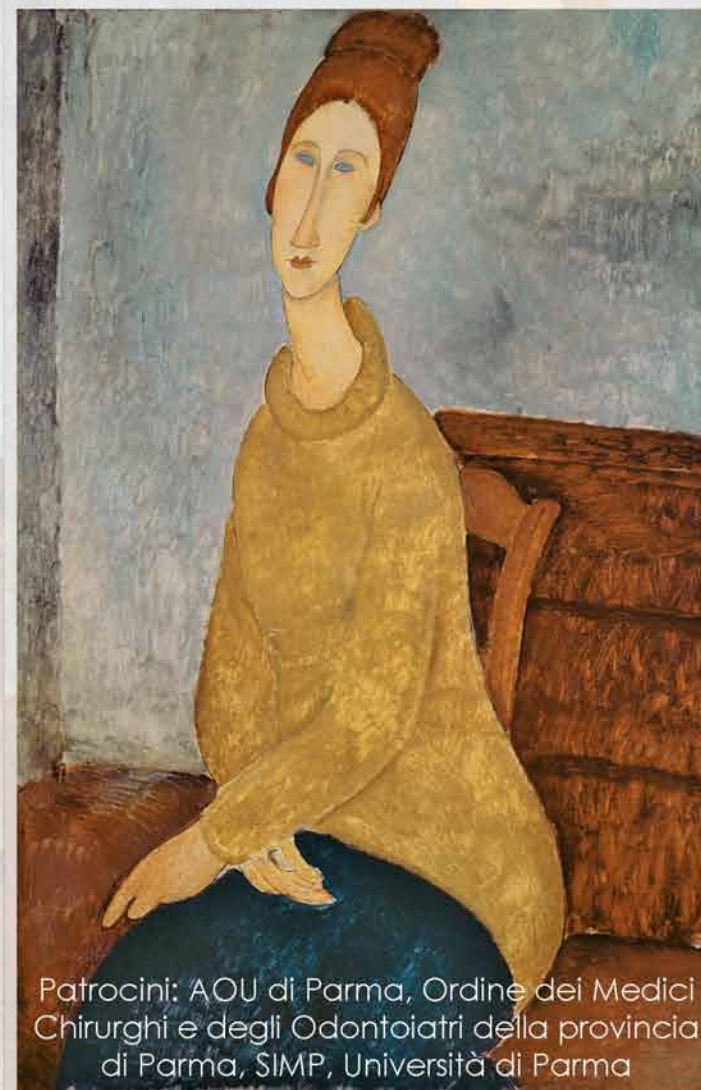

Patrocini: AOU di Parma, Ordine dei Medici Chirurghi e degli Odontoiatri della provincia di Parma, SIMP, Università di Parma

PROGRAMMA

08.00-08.30 Registrazione dei partecipanti
08.30-09.00 Saluti della autorità e
introduzione del corso - *T. Frusca*

09.00-09.50 LEZIONE MAGISTRALE: SLE and
Antiphospholipid syndrome in
pregnancy: management, new
prognostic factors - *A. Mekinian*

MODERATORI: T. Frusca, D. Santili

09.50-10.10 Screening e consulenza
preconcezionale nelle malattie
autoimmuni - *S. De Carolis*

10.10-10.30 Sindromi autoimmuni
sieronegative e loro possibile
ruolo nella poliabortività - *F. Conti*

10.30-10.50 Sindrome di Sjogren e blocco
cardiaco congenito - *E. Chiappa*

10.50-11.10 Patologie autoimmuni del
derma e del tessuto connettivo -
G. Pazzola

11.10-11.30 Discussione

11.30 -12.00 Coffe break

12.00-12.20 Nefropatie autoimmuni in
gravidanza - *L. Manenti*

12.20-12.50 Piastrinopenie in gravidanza:
diagnosi differenziale,
trattamento, modalità di parto -
N. Vianelli

12.50-13.10 Impatto delle tireopatie
autoimmuni sulla sfera
riproduttiva femminile - *M. Rotondi*

SCIENTIFICO

13.10-13.30 Discussione

13.30-14.30 Lunch

MODERATORI: S. De Carolis, A. Lojacono

14.30-14.50 Microbiota intestinale, IBD e
gravidanza - *L. Lopetuso*

14.50-15.10 Impatto della malattia celiaca
sulla sfera riproduttiva femminile -
G. L. De Angelis

15.10-15.30 Le complicanze nel puerperio
delle malattie autoimmuni -
A. Tincani

15.30-15.50 Discussione

15.50-16.10 Break

16.10-16.30 Indicazioni ed utilizzo della terapia
eparinica in gravidanza -
M. Marietta

16.30-16.50 Monitoraggio ecografico nella
paziente con malattia
autoimmune: dal rischio
malformativo alla patologia di
crescita fetale - *T. Ghi*

16.50-17.10 Focus su vecchie e nuove
terapie: corticosteriodi,
immunosoppressori e
farmaci biologici - *L. Meroni*

17.10-17.30 Discussione

17.30-18.00 Test ECM e chiusura lavori

PRESENTAZIONE DEL CORSO

Le malattie autoimmuni interessano più frequentemente il sesso femminile. L'impatto sulla vita riproduttiva è elevato poiché, in un'alta percentuale di casi, l'esordio avviene tra i 15 e i 45 anni.

Affrontare i temi della pianificazione della gravidanza e della gestione multidisciplinare della stessa può contribuire a migliorare la qualità della vita riproduttiva di queste pazienti. Questo incontro si prefigge di mettere a confronto diversi specialisti potenzialmente coinvolti nella gestione di queste pazienti, allo scopo di definire un percorso dedicato che le accompagni dalla fase pre-concezionale al post-parto.