

Master in Psicologia, Psicopatologia e Psichiatria Perinatale

Professional mental health in Psychology,
Psychopathology and
Perinatal Psychiatry

edizione 2 Milano

Aprile 2019 - Milano
www.spazioiris.it



E.C.M.
Educazione Continua in Medicina

50 CREDITI ECM

www.gisellacongiunta.it
Project: Chiaroscuro

Con il patrocinio di



Società
Marcé
Italiana
per la Salute Mentale Dinamica



Certificazione ISO 9001:2015





SPAZIO IRIS

Spazio IRIS - Istituto di Ricerca e Intervento per la Salute è ente di formazione accreditato, con vocazione nazionale, che realizza da **oltre 5 anni** programmi formativi annuali e corsi di alta formazione per professionisti del settore sanitario, sociale, giuridico e assistenziale.

Sposando l'idea che una formazione di qualità sia direttamente proporzionale alla qualità dell'intervento diretto all'utente stesso, Spazio IRIS sceglie i suoi **docenti** per caratteristiche di professionalità clinica e di competenza all'insegnamento concreto.

I numerosi **accreditamenti**, il consolidato legame con il mondo delle istituzioni, le relazioni con le società scientifiche nazionali e internazionali hanno reso Spazio IRIS un punto di riferimento nell'alta formazione, in grado di attrarre ogni anno centinaia di partecipanti da tutta Italia.

Spazio IRIS è regolarmente accreditata a **livello nazionale** per l'erogazione dei crediti **ECM** per tutte le discipline sanitarie, per l'erogazione dei crediti formativi per **Assistenti Sociali** e per l'erogazione dei crediti formativi per **Avvocati**.

Nel 2017 Spazio IRIS ottiene la **Certificazione di Qualità ISO 9001** identificando un sistema di processi funzionali ed efficienti alla qualità della produzione e dell'organizzazione aziendale e nel rispetto dell'utente e della sua percezione di servizio.

CENTRO CLINICO SPAZIO IRIS

All'interno del **Centro Clinico Spazio IRIS** afferiscono più servizi, ciascuno specificatamente pensato per rispondere a bisogni mirati delle persone ed in relazione alle diverse forme di disagio. I servizi e le attività che il Centro Clinico propone si fondano su ciò che di buono viene fatto nel nostro paese in ambito sanitario, snellendone le dinamiche, dinamicizzandone i processi, riducendo i tempi e rendendo il tutto più accessibile economicamente...senza perdere di vista professionalità, formazione costante e tutela dei diritti e delle uguaglianze.



*ECM per le
professioni
sanitare*



*Crediti
Formativi
per avvocati*



*Crediti
Formativi per
Assistenti Sociali*



DESTINATARI

Il Corso è rivolto a **Psicologi, Psicoterapeuti, Ginecologi, Psichiatri, Pediatri**, provenienti da qualsiasi università italiana o straniera equipollente.

Il Master è patrocinato dalla **Società Marcé Italiana**,



una associazione scientifico-culturale no profit, il cui obiettivo principale è quello di **sensibilizzare gli operatori della salute e promuovere buone pratiche cliniche e attività di ricerca in ambito perinatale** in quelli che sono gli aspetti della salute mentale delle donne, dei loro bambini e del partner.



OBIETTIVI FORMATIVI

Il **Master di Alta Formazione in Psicologia, Psicopatologia e Psichiatria Perinatale**, con il coordinamento scientifico-didattico della dott.ssa **Alessandra Bramante**, presidente della Società Marcé Italiana per la Salute Mentale Perinatale e del Prof. **Carmine Pariante**, Primario dello Stress, Psychiatry and Immunology Lab and Perinatal Psychiatry dell' Istituto King's College di Londra, offre agli operatori della salute mentale strumenti teorici e pratico-clinici per lavorare con le donne in gravidanza e nel postpartum con problematiche psicologiche e/o psichiatriche.

La presenza di numerosi docenti stranieri, che da molti anni lavorano su questi argomenti, rappresenta un valore aggiunto non trascurabile che fa di questo Master **la proposta di formazione più professionalizzante e completa in Italia**.

Comunemente si pensa alla **maternità** come un'esperienza gioiosa e serena, dando per scontate emozioni e difficoltà che la donna può incontrare durante questo delicato cammino. La maternità infatti può riportare la donna ad uno **stato primario** in cui il bambino diventa fonte di gioia, di soddisfazione, ma anche teatro delle mancanze e delle paure della propria infanzia. Può inoltre rappresentare con i suoi innumerevoli **cambiamenti ormonali, psicologici, sociali** e di **ruolo**, un evento traumatico in grado di portare la donna ad un esordio psicopatologico o alla esacerbazione di un passato disturbo.

Il meraviglioso cammino della maternità anche se messo a nudo dalle varie discipline di studio, rimane comunque un mistero ed è importante prendere consapevolezza del fatto che, anche l'amore materno come ogni altro sentimento, ha una duplice valenza: positiva e negativa.

Esistono dei lati oscuri della maternità che portano la donna a vivere emozioni contrastanti rispetto alla **gravidanza** ed al suo bambino. E' fondamentale fare luce su questi aspetti "negativi", ed intervenire tempestivamente nell'identificazione delle diverse **psicopatologie** che possono affliggere le donne nel periodo perinatale.

Il Master fornisce **strumenti teorici e tecniche di intervento** nell'ambito dell'identificazione e della presa in carico dei **disturbi mentali perinatali**.

Inoltre mette in evidenza l'importanza di un **approccio multidisciplinare** integrato a favore della donna in gravidanza, nel postpartum, dei loro bambini, del partner e dell'intera famiglia.

AMBITI APPLICATIVI

Attraverso questo master, di **livello internazionale**, i partecipanti avranno la possibilità di apprendere tematiche e tecniche per **sostenere le donne e le loro famiglie**, in caso di disagio o in caso di necessità.

In particolare il corsista può spendere le sue competenze all'interno dei **centri materno infantili, nel servizio pubblico e privato** e nei **consultori**; collaborare a **progettazioni comuni** con **ginecologi, ostetriche, pediatri, psichiatri** ed **educatori**.

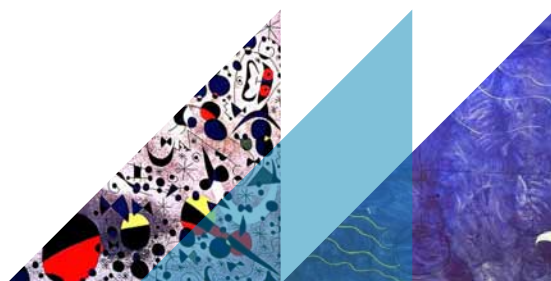

PIANO FORMATIVO

Il Master prevede una doppia metodologia didattica. Una parte teorica, utile alla comprensione epistemologica e contenutistica delle tematiche affrontate, attraverso lezioni frontali, indicazioni bibliografiche e consegna di materiale didattico. Una parte pratica fatta di esercitazioni, discussione di casi clinici e supervisione di casi portati dai partecipanti per rendere più esperienziale il percorso e per attivare una narrazione formativa.

I docenti del Master sono costantemente affiancati dalla Dott.ssa Alessandra Bramante, Direttore scientifico del Master con la funzione di coordinare e monitorare i partecipanti nell'apprendimento dei contenuti dei singoli moduli.

Il corso ha una durata di **216 ore** organizzate su 18 moduli di due giornate, con una cadenza mensile. Il percorso didattico e formativo del master si chiuderà con la stesura e successiva discussione di una breve tesina su una tematica scelta liberamente dal professionista e coordinata con il supporto di un docente del master.

La discussione avverrà nell'ultima giornata del master alla presenza del direttivo scientifico.

Le tesi saranno pubblicate nei mesi successivi sul sito della Società Marcé Italia e sul sito di Spazio IRIS, previo accordo con il professionista.

Il sabato le lezioni inizieranno alle 9.30 e termineranno alle 18.30. La domenica per agevolare i rientri le lezioni inizieranno alle 9.00 e termineranno alle 13.00

DIREZIONE SCIENTIFICA

Dott.ssa **ALESSANDRA BRAMANTE**

Psicologa e Psicoterapeuta Perinatale, Criminologa Clinica e Dottore di ricerca in Neuroscienze. Consulente dell'Ambulatorio Varenna per lo Studio e la Cura dei Disturbi Depressivi, ASST Papa Giovanni XXIII, Bergamo. Consulente ATS Bergamo per il Progetto Regionale "SalvagenteMamma", Screening per la Depressione Postpartum. Collabora con il Prof. Ian Brockington nel gruppo di lavoro "Stafford Interview" come referente italiana. Presidente della Società Marcé Italiana per la Salute Mentale Perinatale.

Prof. **CARMINE PARIANTE**

Professore di Psichiatria Biologica all'Institute of Psychiatry, Psychology and Neuroscience (IoPPN) del King's College London, e consulente psichiatra presso la South London and Maudsley NHS Trust e Primario dello SPILAB - Stress, Psychiatry and Immunology Lab and Perinatal Psychiatry dell'Istituto King's College di Londra

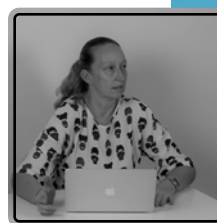

CALENDARIO E MODULI DIDATTICI

6-7 aprile 2019

Psicologia della maternità
Patologie ostriche e diagnosi prenatale
Lutto perinatale

18-19 maggio 2019

Fisiologia della gravidanza, parto,
postpartum e allattamento

22-23 giugno 2019

La maternità nelle diverse culture
Maternità nelle adolescenti
Il sonno in epoca perinatale

13-14 luglio 2019

Sviluppo neuropsicologico feto/bambino
Attaccamento e registro emotivo
Nascita pretermine

28-29 settembre 2019

Prevenzione e tutela della maternità
Screening e strumenti testali
Progetto e lo stato dell'arte in Italia

19-20 ottobre 2019

Il disturbo bipolare I e II nel
periodo perinatale

16-17 novembre 2019

Schizofrenia e disturbi psicotici nel
periodo perinatale
Grave psicopatologia e maternità
estreme: suicidio e filicidio materno

14-15 dicembre 2019

Disturbi di personalità nel periodo
perinatale
Psichiatria perinatale nel contesto
della malattia fisica
Disturbo ossessivo compulsivo nel
periodo perinatale

STAFF DOCENTI

Spazio IRIS, da sempre attenta alla composizione dello staff docenti, sceglie i suoi collaboratori partendo dall'esperienza clinica di ciascun professionista oltre che dalla capacità di "stare in aula" ovvero portando contributi scientifici, creativi ed esperienziali. Fatta tale premessa, sono stati scelti docenti nazionali e internazionali che rappresentano la ricerca e lo studio della psicologia delle emergenze, con la certezza di ottenere così un prodotto formativo omogeneo e coerente nelle dimensioni contenutistica e didattica.

Docenti Nazionali

Francesca Agostini, Franco Baldoni, Enrica Beringheli, Maria Enrica Bettinelli, Chiara Borri, Alessandra Bramante, Beatrice Ciccanti, Massimo Clerici, Silvia Conte, Riva Crugnola, Anna Della Vedova, Silvia Di Chio, Lorella Faraoni, Pietro Grussu, Faustina Lalatta, Viviana Lamarra, Giuseppe Maina, Claudio Marcassoli, Claudia Mattalucci, Mauro Mauri, Rosario Montiroso, Gianpaolo Perna, Paola Pileri, Laura Palagini, Rosa Maria Quatraro, Gianluca Rosso, Georgos Eleftheriou

Docenti Internazionali (prevista la traduzione consecutiva)

Margaret Spinelli, Ian Jones, Carmine Pariente, Verinder Sharma, Vicky Fallon, LLuisa Garcia-Esteve, Arianna Di Florio, Paola Dazzan

In foto l'intervento di **Ian Brockington**, ospite a sorpresa del Master 2018



BIBLIOGRAFIA

A ciascun partecipante sarà regalato uno dei libri di testo consigliati come bibliografia del master: "**Manuale di Psicopatologia Perinatale - Profili psicopatologici e modalità d'intervento**" scritto da Pietro Grussu e Alessandra Bramante ed edito Erickson.

ECM E ATTESTATO

Spazio IRIS è società scientifica e provider per l'accreditamento di eventi ECM nazionali per tutte le figure sanitarie con numero di registrazione 4995. Per il Corso sono stati riconosciuti **50 crediti ECM (2020)** a favore delle professioni interessate. L'ultimo giorno si terrà il questionario ECM. Per il conseguimento del titolo è necessario partecipare almeno all'80% dell'attività didattica.

Al partecipante verrà conferito il titolo di **Operatore di Salute Mentale esperto in Psicologia, Psicopatologia e Psichiatria Perinatale**.

25-26 gennaio 2020

I disturbi d'ansia nel periodo perinatale: tipologia, neurobiologia, sintomi e fattori di rischio

15-16 febbraio 2020

Approccio psicodinamico alla relazione mamma-bambino
Psicoterapia della diade e video feedback
Disturbo della relazione mamma-bambino

14-15 marzo 2020

Psicoterapia in gravidanza e nel postpartum
Approccio psicoterapico individuale
Approccio psicoterapico di gruppo

18-19 aprile 2020

Grave psicopatologia e neonaticidio
Abuso di sostanze in gravidanza e postpartum

23-24 maggio 2020

La presa in carico della psicopatologia perinatale grave
Le unità di ricovero mamma-bambino (esperienze straniere a confronto)
Le visite domiciliari

13-14 giugno 2020

Diventare papà. Depressione paterna
Problematiche di coppia nel periodo perinatale

11-12 luglio 2020

Violenza intra familiare
Aspetti medico-legali
Tutela del minore

28-29 settembre 2020

Disturbi alimentari nel periodo perinatale
Depressione in gravidanza e nel postpartum: tipologia, neurobiologia, sintomi e fattori di rischio

17-18 ottobre 2020

Farmacoterapia in gravidanza
Farmacoterapia in allattamento

07-08 novembre 2020

Aspetti criminologici e psichiatrico-forensi e legali
Il sistema famiglia
Discussione della tesi



CONVENZIONI

Pernottamento

I corsisti che necessitano di pernottamento possono usufruire di una convenzione attiva tra Spazio IRIS e l'**Hotel Cristallo**, sito a 500 mt dalla sede del corso, in Via Scarlatti 22 a Milano. La convenzione offre il pernottamento in camera singola a 50,00 a notte.

MODALITÀ DI ISCRIZIONE

Accedere alla piattaforma sul sito **www.spazioiris.it** e compilare il profilo e il modulo d'iscrizione allegando la ricevuta del bonifico bancario della **quota d'iscrizione pari a 100,00 €**

E' possibile iscriversi entro e non oltre il **03 aprile 2019**.

Le iscrizioni verranno chiuse al raggiungimento di **massimo 40 partecipanti**.

MAIL - formazione@spazioiris.it

TEL - 02.94.38.28.21

WhatsApp - 392.96.00.97.0

COSTI E RATEIZZAZIONI

Il costo dell'intero Corso è di **3.300,00 euro** ed è comprensivo della quota d'iscrizione e d'IVA.

Con iscrizione effettuata entro il **20 marzo 2019** potrai usufruire del **10%** di sconto per un totale di **2.970,00 euro**.

E' possibile rateizzare la quota fino a 9 rate e per venire incontro alle esigenze di ciascun professionista, ad iscrizione effettuata sarà possibile concordare con la segreteria organizzativa di Spazio IRIS la collocazione temporale delle rate.

SEDE DI SVOLGIMENTO

MILANO

Hotel Andreola Milano

Via Scarlatti 24



MM2/MM3 STAZIONE

CENTRALE

AUTOBUS 42-60-81-90-92

TRAM 5-9-10

PROMOZIONI E SCONTI

Scuole Psicoterapia

Per gli iscritti ad una scuola di specializzazione in psicoterapia lo sconto è del **15%** ovvero un costo di **2.805,00 euro**.

Iscrizione di gruppo

E' possibile cumulare un ulteriore **5%** di sconto per chi effettua un'iscrizione di gruppo (minimo 3). L'iscrizione di gruppo ha valore se effettuata nella stessa settimana.

Soci Marcé Italia

Per i soci della Società Marcé Italia lo sconto è del **20%**.

